

CORTE CC
ESC 1/250

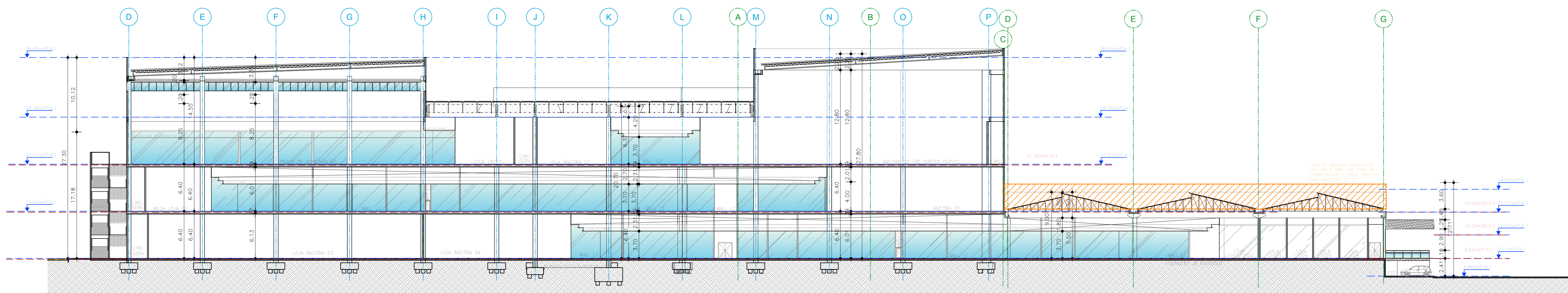

CORTE DD
ESC 1/250

REV	DATA	MODIFICAÇÃO	DATA	VISTO	APROV.
00	01.02.21	AS BUILT			

ENDEREÇO: R. XI 1615, Km 16.5, 242, Centro, Paulista - PE, CEP: 53.401-445	
PROPRIETÁRIO: CONDOMÍNIO DO NORTH WAY SHOPPING - CNPJ: 22.424.335/0001-70	
AUTOR DO PROJETO:	TEL:
RESP. TÉCNICO:	TEL:

PROPRIETÁRIO:	CONDOMÍNIO DO NORTH WAY SHOPPING CNPJ: 22.424.335/0001-70		
AUTOR DO PROJETO:	CAU / CREA-PE	RRTIART	
RESP. TÉCNICO:	CAU / CREA-PE	RRTIART	

QUADRO DE ÁREAS	
ÁREA DO TERRENO	83.100,00m²
ÁREA ÚTIL	11.389,00m² (13,17%)
ÁREA DE SERVIÇOS (SERVIDORES E INCLUIR)	4.000,00m²
ÁREA DE LOJAS (SERVIDORES)	11.389,00m²
ÁREA L1 (garagem nível)	11.411,00m²
ÁREA L2 (garagem nível)	11.488,00m²
ÁREA L3 (garagem nível)	11.488,00m²
ÁREA DE MANUTENÇÃO (garagem nível com cobertura)	2.000,00m²
ÁREAS (TOMADO) Garagem e reservatório	100,00m²
ÁREA DE CIRCULAÇÃO TOTAL	80.276,00m²
OBS: TODAS AS LOJAS SERÃO DOTADAS DE MEDIANOS COM 1/3 DA ÁREA DA LOJA	
VALAS DE ESTACIONAMENTO: 1.400 (combitas)	
TOTAL DE VALAS: 1.400 (combitas)	
VALAS DE SERVIÇOS: 120 (combitas)	
VALAS DE RESERVATÓRIOS: 80 (combitas)	
VALAS DE CUBERTAS (quantidade incluída nos valores de serviço): 20 (combitas)	
VALAS DE EXCESSO (quantidade incluída nos valores de serviço): 84 (combitas)	

PROJETO DE ARQUITETURA - AS BUILT		FOLHA:
PLANTAS:	CORTE C-C CORTE D-D	08/11

ESCALA: INDICADA	DESENHISTA: RAFAELA FERREIRA	REV:
DATA: 01.02.2021	ARQUIVO: PNAWS_ARQ_CORTES_REV 00	00